

注目の「児童関係者」

日中友好に意欲みせるJOU



JOUの友好訪中国の一行(4月5日羽田にて)

「日本遊園施設 操作協同組合」 22名で出発

日本遊園施設操作協同組合(事務局長 田博理)は、四月五日の朝元気に、羽田から、第二矢木ビル内、派遣することになった、当初成田から出発予定

となつていたが、羽田からの出発となりかえつてこのほうが都合という声が多く、この日八時に二十二名全員集合。手荷物を預けたあと、別室にて結団式を行なった。内田博理理事長が団長、高柳孝一監事を副団長とするJOUの壮々たるメンバーで、まず内田団長から「準備が進みましていよいよ出発となりまして以前(約十一年前)にたびたび中国を訪れたことがございますが、久しぶりの訪中に感慨ひとしおです。実ある友好訪中へむけて、万全を期したいと思ひます」と挨拶。団員からも意欲的発言が目立った。

一行は羽田を立ち香港に着いてから、六日に広州へ入り、九日は杭州、十一日は上海、十五日に再び広州に戻り、香港を経て十七日に羽田に戻る予定になっている。この間、中国各地の少年文化館、遊園地、小中学校などを視察して回り、青少年を主体にした娯楽施設のありかたなどを視察するとともに、各地での友好を深める。

健全化訴えるJAA

JAA(本部東京、遠藤嘉一会長)のオペレーター部会(真鍋勝紀部会長)では、さきほどの健全化訴えるJAA

ため、メダルゲーム場運営基準の原点に立つて健全化を強力に進めるといふJAAの立場を明らかにすべく、各種キャンペーンを開始した。

どの形で配布が始まっているが、とくに「基準」は趣旨を変えずにリライトされている点が注目されている。

4めに詳細

種類も豊富に取揃え、いいものをいち早く!!

株式会社 **タイトー**
TAITO CORPORATION
本社 東京都千代田区千代田2丁目3番3号
タイトービル ☎ 03(264)8611(大代表) 千代田

TV Game
TVゲーム

スーパードロップ

画面が見やすく、フロントデザインも一新したニュータイプドロップゲーム

TV Game
TVゲーム

アクロバットTV

ビエロからインのカンパシ、天井の風船を数多く引くユニークなゲーム

Table Type
テーブルタイプ

TTブロック

ブロックの壁をバックで取り除いてゆくテーブルタイプマシン。

特許・意匠登録申請中

Karaoke Juke
カウオケジューク

トバースTK

テープデッキを組込んだ、これからのジュークボックスの新しいがたち。歌う楽しさが又一段階と増えました。

網渡りロボ初公開

科学技術館 春の催しで



科学技術館(東京、北の丸公園)の恒例の「春休みファミリーカーニバル」で、網渡りロボが初公開された。この催しは子どもたちの春休みに、科学的な見方をより一層強めようとする同館恒例の催しで、網渡りロボが例年より協力し、各種ロボット、ゲーム機などをデモンストラレーションする。今年からはじめての試みとして「つなわりロボ」を公開した。



とある地方都市で駅前
のデパート屋上にあるゲ
ームコーナーを見ていた
ら、王将や「野球ゲー
ム」など、おおよそ首都
圏や京阪神では見受けら
ない、昔のゲーム機に子
どもが群がって遊んでい
た。
驚くべきは機械の整備
が完璧にこなされており
ほとんど新品同様、古さ
を感じさせない点だ。そ
の上、遊戯料金はという
とこれが十円玉を単位と
する低さ。まずどう考え
ても、営利追求に陥らな
い、ゲームを安く提供し
楽しんでもらうという一
貫した姿勢と見受けられ
る。このような風景は悪
くはないと思う。古い
機械もけっしてこうあ
るが、もちろん最新型の
ゲーム機もいくつかあ
る。その選定など見てい
ると「なるほど」と思
うのは当然だし、環境が異

論潮 「王将」など

ら言うわけのことである。すべてゲーム場はこうでなければならぬと言っているわけではない。なせなら、そのゲーム場のおかれている条件がロケーションによって異なるのは当然だし、環境が異

東洋一高いゲーム場

ビデオイン60

サンシャインで 4月6日誕生



四月六日から一般にオープンした。このフロアは展望用となっており、入場者は(入場料大人五百円)三菱電機製の世界で最も速い(毎分六百回)エレベーターで上二百四十階の高さ(ななとろ六十階)にあり、(六十階まで35秒)上がると、という仕組みになっている。このフロアのゲーム場となる。このフロアは展望用となっており、入場者は(入場料大人五百円)三菱電機製の世界で最も速い(毎分六百回)エレベーターで上二百四十階の高さ(ななとろ六十階)にあり、(六十階まで35秒)上がると、という仕組みになっている。このフロアのゲーム場となる。



写真は上、下ともビデオイン60にて

中村氏氣勢あがる 世界的な第四回アタリ会合

米のアタリ社が毎年開いている、世界の主な同社デパートリビュエーターの集まりが今年も開かれ、日本からは中村氏、アタリジャパン(株)から中村雅哉氏が参加、大いに

日本パ晴天天下で完遂 第一回テーブル型TVゲーム大会

催しそのものは「第四回アタリ・デイストリビューター・ミーティング」となっており、三月中旬に開かれていた。

ゲーム用メダルの決定版

人と人との出会いを大切に
若葉産業株式会社

1,000円より
発注いたします

本社 東京都大田区仲六郎2-45-7 TEL.03(735)2543
東京工場 TEL.03(735)1858 福岡工場 TEL.024807189



上はテーブル型TVゲーム大会のもよう

KANSAI TRADE

(株) 関西トレード

大阪市北本町194 ヒメジビジネスビル TEL.072-97-8226
東京都港区浜松町1-1-2 第五工業ビル TEL.03-438-0777

本テーブル型テレビスポ
ーツ競技大会が開催さ
れ、約二千人がこれに参
加し、福井からきた青年
が優勝、トヨタセリカー
六〇〇GTの賞品をみこ
と射とめた。
同大会はこの期間中エ
キスポランドでの催しを
進めたサンケイ新聞社な
どの主催で開催されたが、
大会運営は日本パリー
を中心とするもの。同社
は目下、カラーのテー
ブル型TVゲーム機「コス
モス」などを販売して
おり、こうした「大会」を
通じてプレイヤーを増や
していくことにより、一
層の販売促進を図ってき
ている。
同大会のゲーム内容は
ピンポンで、競技方法は
ドーナメント方式。ただ
残念なことに日中、薄暗
いTV画像を見なければ
ならず、従って雨も降ら
ないのに傘が必要とい
う大会となった。

ジュークボックスによる
ベストヒット10 (セガ社提供)

順位	曲名	レーベル	演奏者
10	カナダからの手紙	ビクター	平尾&細中
9	サマムラ	ポリドール	沢田研二
8	そんな女のひとりごと	テイチク	増位山
7	乙女座	CBSソニー	山口百恵
6	U.F.O	ビクター	ピンクレディー
5	冬が来る前に	CBSソニー	紙ふうせん
4	微笑がえし	CBSソニー	キャンディーズ
3	花の道	コロムビア	石川さゆり
2	いのちの道	CBSソニー	渡辺真知子
1	謎の道	CBSソニー	渡辺真知子

全日本地区：3月5日～3月18日の2週間

各地で摘発相次ぐ 鹿児島、長野、大阪……

いわゆるギャンブル機
具(電光点滅型、スロット
マシン、ルーレット型
など)を用いたとばく犯
の摘発が、警察当局によ
り進められているが、既
報のとおり、主として、
この関係記事は次のとお
りである。
南日本新聞(三月十七
日付) 鹿児島県警では
十五日、県内のスナク
クやゲーム場など三カ所
を常習とばくの疑いで一
斉捜索し、経営者二人と
従業員を逮捕した。問題
のゲーム機は鹿屋市界に
ある「スリーセブン」の
経営者細川一政(三三)

このロボットの、まき
やに輪車をつなわりを
演じるわけだが、原理は
というヤジロベエとま
つた同じ。要するに全
体の重心がロープよりも
下にある。一輪車のタイ
プにはロープを受けるミ
ゾがあるわけだ。
報道陣への公開(二十
四日)の少し前、フェル
トリコでこれは本物のつ
なわりである。
機械はバリピンゴのも
の。
信濃毎日新聞(三月二
十二日付) 長野県警上
田署では、同地のドライ
ブイン「かわせせせ」で
、現金の出るとばく機
械で営業していた営業者
と客ら四人を、とばくの
疑いで検挙、機械などを
押収した。機械ははずれ
電光点滅ルーレット型。
読売新聞(大阪版三月
二十三日付) 大阪府警
は、この数年かなり拡大
し進歩してきた。しかし、
その基礎はと言えは、こ
うした一見しても目立た
ぬ、それぞれのゲーム場
のオペレーションによつ
て、えいえいとして引継
がれ、基礎固めがなされ
てきたわけである。
今ひとつ、こういう視
点からの落着いた眼で見
た、ゲーム場経営につい
て考える必要がある。
七五〇。

技術と信頼を誇るメダルメーカー

株式会社 トークン

東京(03)843-2037 大阪(06)943-2512
名古屋(052)253-0026 福岡(092)412-3600 本社(072)151-5001

新本社ビルに移転

関西西企業(本社大阪
府豊中市、松元哲士社長)
ではこのほど新本社ビル
に移転した。新所在地な
どは次のとおり。
大阪府豊中市名神口一
丁目一の一、〇八六三二
七五〇。

CIRCUS CIRCUS

BIG! 23

人気のマシン サーカス・サーカスがワイドになって新登場!! 23インチの画面いっぱいにおなじみのピエロがジャンプします。さらにテーブルタイプのサーカス・サーカスも発売されます。ユニバーサルサーカス・サーカスに注目!!

ユニバーサル販売株式会社

東京 本社 東京都台東区上野3-10-9(国井ビル) TEL.(03)833-9581代
名古屋営業所 名古屋市中区錦1-8-1 TEL.(052)232-1167
大阪営業所 大阪府吹田市南金田2-12-35 TEL.(06)385-6800
九州営業所 福岡市博多区比恵町1-18 TEL.(092)471-6188
(東カシマ福岡第2ビル1F)

—ユーザー本位の製品づくり—

セガ・ニューマシン速報

弾丸が飛び出す本格的ガンゲーム
迫力、おもしろさ、すべてに群を抜く
大型マシン
(セガ・アマゾン)

50インチテレビビデオ・プロジェクター
従来のテレビにはない幅広い用途を持った
ゲーム機
(セガ・ビジョン)

サッカー競技をそのままゲーム化
スピード感あふれるTVスポーツ
ゲーム機
(セガ・ワールド・カップ)

CPUフリッパーの最新作
(セガ・ミス・ネッシー)

SEGA 株式会社 セガ・エンタープライゼス

本社 東京都大田区羽田1-2-1-2 電話 03(742)371(大代表)
大阪支店 大阪府豊中市豊南町東2-5-3 電話 06(334)5331(代表)
福岡支店 福岡県福岡市中央区白金2-5-15 電話092(522)4715(代表)



メダルゲーム場の人気者!!

- ダブルアップフィーチャーが貴方の収益をダブルアップ!!
●メダル離れの傾向はこれで解決!!
●スロットマシンが世に出て以来のゲーム機の革命!!
●アメリカのアイディアが日本最高のコンピューター技術によって完成!!
●倍々ゲームで1枚のメダルが最高512枚になるスリル!!
●稼ぎと収益のバツグンさはロケーションテスト済。

H : 305mm (778mm) 電源: 100V AC
W : 16" (406mm) 電力: 101W
D : 185mm (473mm) 電圧: 91-14645
Wt : 115Lbs (51.2kgs)



ミリオンダイス・ダブルアップ



ボナンザ エンタープライゼス リミテッド 横浜市磯子区新磯子町6-6 Phone. 045(752)1263-7
芙蓉通商㈱(011)822-9547 URJ企画(0177)75-2625 ㈱エスコ貿易(03)455-6511 ㈱西部リース(0542)58-1123 ㈱日本商事(06)962-7721
ミリオン交換(03)325-4112 ヒルサイド・アミューズメント(045)681-3110 名古屋ジューク(052)781-6380

人を乗せて歩く初めてのロボット登場!!

ニューマシン!! この迫力

スフィンガー78ロボ

- 交互に足を進めながら直進し、胸より上部が180°方向をかえUターンして戻り、元の位置で再び上部が180°方向をかえて止ります。2人用乗物機(標準往路3,600%)です。
●交流を整流して使用しており、DC12Vですので安全です。めんどろなバッテリーの手間が省けます。
●迫力ある仕様で、室内でも屋外でも使用できます。レベル延長可。
●乗り込み用プラットホーム(階段は2方向取替可能)外柵つき。ロボットは眼と胸の部分が点滅し効果的なカーステレオ付。上部と下部は組立て式なので運搬に便利です。

製造発売元



本社 東京都世田谷区玉堤1丁目19番31号〒158 TEL. 03(704)8051-3
新潟工場 新潟県小千谷市種生谷内田680〒947 TEL. (02588)2-6469

特許 2件
実新 5件
意匠 1件
類似防止
実新 5件

仕様
高さ 2,300mm
重さ 200kg
外柵(標準)寸法 1,800mm x 4,800mm
電源
入力 AC100V 50~60Hz
出力 DC12V 10A



業界の健全なる発展にご協力下さい。

全日本遊園協会 オペレーター部会

①

ゲームマシン、アミューズメント機械を運営する、私達娯楽機械のオペレーターは今まさに深刻な危機的状況の真只中に立たされており、余程の決意を持って対処しなければ自滅へと進むしかないという事態に直面している。

そのひとつのあらわれは、いわゆる「ギャンブル機」を用いた賭博行為の増加が毎年増加していることであり、またそれが警察当局で摘発する賭博行為の3分の1を越えているという実態である。もちろん「ギャンブル機」とは、スロットマシン、ルーレットなどメダルゲーム機を含むゲーム機全般をさしており、私たちに無縁なわけではない、また賭博行為が前法に定められた犯罪であることを知らぬ者はいないであろう。つまり、私達が運営する機械と同様の機械が犯罪に用いられ、その犯罪摘発数が年々増加していることにより確実に私たちの仕事は汚され、私たちの状況は、ますます悪化しているわけなのだ。

そうでなくとも「悪の温床」「不良少年のたまり場」など私達のロケーションを、曲して見る傾向が依然強くあるのである。こうした見方に対して私達は長いあいだの努力によってひたすら改善を重ね、自他ともに納得のゆくオペレーションへと高めてきて、ようやく安定成長へと進むところであるが、いかにせん私たちの業界に集く一部の悪質な業者のために、深刻な危機にさらされてしまっているのが現実である。

このままの状況で、私達がはつきりした見極めもせず、またなんらの対策も実施しないとすれば、諸外国の例を見るまでもなく、明らかにアミューズメントマシン業界は壊滅していくことになる。ではどうしたらよいか。それは、私達のオペレーションの歩みを見直すこと、そして私達が立ち上げた自主規制「メダルゲーム場運営基準」の再評価によるはじまる。

②

従来アーケードゲーム場しかなかった段階から、今日メダルゲーム場が全国において1500余店舗ある段階まで、飛躍的に娯楽機械のオペレーションは発展、拡大してきた。しかし一方、その意義を理解せず、逆に業界を悪用し、賭博などの不正、違法行為を行なって業界を壊滅へと導く者もまた断たない。まさに悪魔が羊の群れにとりつき、断崖から落るべく、羊たちが走るごとくである。

そもそもメダルゲームは約10年前、料金を金貨と同時ゲーム機自体のレベルアップを図るという目的で、非換金(品)のメダルをゲーム機運営に組み込んだことを出発点にしている。しかも機械ゲーム人口が、子どもから大人へと広がる現実において、メダルを金貨に交換しないという営業ルールが未成年者には通用しないこと、一定額のお金を遊びに消費することができるのは大人であることから、メダルゲームにおいては18歳以上で客層は設定された。こうしてメダルゲーム場は、従来の子ども対象のアーケードゲーム場と区別され、急速に発達し、アーケードゲームを含めアミューズメント業界は拡大してきたのである。

この発達に際し業界内で自主規制が発足、これにより「最低これだけは守ってこよう」という基準が立ち上がった。すなわち、昭和48年末に策定された「メダルゲーム場運営基準」である。この基準は警察庁との話し合いを経て確立したものであり、①賭博行為の禁止はもちろん②取得メダル預りの規制、③18歳未満者の入場制限(保護者の同伴のない未成年者にゲームをさせない)など多方面にわたる内容でメダルゲーム場運営の基本ルールとされるものである。警察当局もこの運営基準を守るように指導する一方毎年実態調査を行い、不正営業に対して警戒を強くしているし、当協会もこの指導にそって健全営業へとさらに業界を浄化する必要があると考えられる。

メダルゲーム場運営に携わる私達業者側が樹立した自主規制について、これを私たちが守り抜くことなしに、また自主規制を踏みこむ者に対して手をこまねいては、たまたま私達の業界を壊滅に導くだけである。その具体的な危機的兆向は昨年来、段々と強くなっている。

③

昨年来の危機的兆向とは、岡山をはじめとする各地での青少年保護(育成)条例などにおいて、要するに未成年者にはメダルゲームをさせるはならぬ、という法令化が進んでおり、これに対処できないという私達業者側の脆さを示していることである。実際のところ「運営基準」軽視の風潮が強くなれば、いかに厳守しようとしても周囲の風潮に抗えないのが現状であるが、そういう業者側の現状に対して、それを是正するのは、法令でしかないというは誠に悲しいことだと言わねばならぬ。

今後、全国化が予測されるこれらの条例での規制理由は、メダルゲームが賭博行為につながる恐れがあるということ、さらにその例が実際全賭博行為の3分の1を占めているという現実からきている。業者間で規制できないなら、少なくとも青少年に対して行政側で規制しようという意味である。私達は、きれいで飾り立て、この現実から逃れようとしてもできない。メダルゲームに関しては基本ルールを守ること、守らなければ善々と法令で規制が厳しくなること——これらに私たちがいることを改めて強調したい。

従って今後の方向として当協会は「メダルゲーム場運営基準」の厳守を訴えるとともに、さらに綱紀を保つため違法業者告発制度の強化を図らねばならない。メダルの換金(品)等の賭博行為は言うに及ばず、「運営基準」の違反例について、積極的に告発を強め、業界に巣くう悪い虫を根絶するため、内外一万余の業者はともにも立ちあがらうではないか。

世界中でもっとも素晴らしいゲーム場運営システム、メダルゲームをよりすぐれた内容へと発展させ、日本のアミューズメント業界が立派に発展していくためには、今が正念場である。今が破壊と発展の岐路である。勇気をふるって協力し合い、悪徳業者を徹底的に追放しようではないか。

JAA・OP部会が中心となって「メダルゲーム場運営基準」の趣旨を尊重するというJAAの原則をふまえ、従来と大きくあいまいに論じられてきた課題に対し、JAAとしての明確な立場が打ち出された。ここに掲げたのは、その主なものであり、一読すればかなり明確な立場



JAA、健全化を強化

JAAが表明していることがわかるようになってきている。すなわち「運営基準」を尊重し、従来のあいまいな(たとえ「併設」の)運営問題に對しての姿勢を貫き通すことにより、健全な健全化を進めることが急務とされている。なお左に掲げたのは、JAAに限らず広く日本全国の業界にむけて出されている「お願い」で、とくに警察当局による、とくに遊技取締りの結果などの現実をふまえて、自主的に規制しないといふこともないことなる可能性が強くあることを強調しているが、業界内の識者によればまさにその通りとされていることである。できるだけの範囲にわたって、これららの意見水準での健全化推進が図られるよう望まれているところである。

メダルゲーム場運営基準

従来の趣旨を変えないリライト版

本運営基準というメダルゲーム場とは、メダルを使用して遊戯を行ない、その遊戯の結果がメダルで還元されるようなシステムを採用した営業形態のゲーム場をいう。メダルゲーム場の運営に当たっては、関係官庁等の指導を尊重すると共に、少くとも次に挙げる各項目を厳守しなければならない。

- 1. 賭博行為の禁止
(a)取得メダルの財物への交換など賭博行為と看做される行為は一切しない。
(b)宣伝文言、店名についても賭博行為を連想するようなものを採用しないなど、賭博を未然に防止しなければならない。
2. 取得メダルの預かりの規制
取得メダルに対して「預かり証」は発行してはならない。
3. 18歳未満の者の入場制限
(a)保護者の同伴のない18歳未満の者に対しては、ゲーム場内に客として立入らせてはならず、またゲームをさせてはならない。
(b)午後11時以降は、18歳未満の者のゲーム場内への立入りを一切禁止する。
4. 偽貨対策としての使用メダルの基準
ゲーム場で使用するメダルは、直径30mm以上とするか、または強磁性体の材質を使用しなければならない。
5. 店内照度の基準
店内照度は、床面で10ルクス以下にならないように配慮すること。
6. 営業時間の基準
営業時間は、休日の前日を除き、日出時より午後12時までとすること。
7. ゲーム機の再販規制
ゲーム機の再販の際は、必ず取引のどちらか一方が古物商の営業許可を得ていなければならない。
8. 営業規模の基準
一つのゲーム場に設置するゲーム機等の最低規模を20台とすること。
9. 開業届出書類の提出
新たにメダルゲーム場を開店する場合は、別紙様式により、所轄警察署に届出をするものとする。
10. 規制項目の掲示
上記、1の(a)、2、3の(a)(b)に関しては、ゲーム場で客が最も見やすいところへ掲示しておくこと。

全国★ゲーム場ガイド

第3回 東京・渋谷の巻



J.A.A. J.O.U.の事務局がある渋谷は、一方では学生とサラリーマンのごったがえす街であり、そのうえさらに若いアベックの憩う街だと言え、なにしろ山の手線、銀座線、東横線、井の頭線、新玉川線と各種鉄道が入り込み、文字通りでっかいターミナルなのだから人が集まるのは当然すぎるわけだ。

しかしその割にゲーム場の数は決して多くなく、今回調べたかぎりでは、前回より一軒少なくなっている。消えた(もっばら)は「カジノハウス」で、ビンゴマシンのみの小さな地下店であった。忠犬ハチ公まつりというのが、四月一日から十日までハチ公像のまわりで催され、ピンク色の花のかっこうをした飾りが施されたりして、



なんとなく、もう春だという感じの街へくり出てみた。

まずは緑屋六階の「ゲームファンタジア・渋谷カスタム」。なぜかと言うと、ここが(株)シグマ本社東京、真鍋勝紀社長が昭和四十四年三月、はじめてメダルゲームマシンの開発を開始したロケーションだったからである。もともと本格的なメダルゲーム場としては昭和四十六年の「ミラノ」が始まりとなるわけだが……。

ボウリング場の空きフロアーを利用しての同所の今井店長に最近の傾

データ (順不同)

ゲームファンタジア渋谷 渋谷区神南1-23-13、☎476-3739、本社=株シグマ(☎484-1011)
 ゲームファンタジア渋谷カスタム 渋谷区道玄坂2-29-5、☎463-3367(内線367)、本社=同上。
 渋谷2&7 渋谷区宇田川町27-6、☎461-1020、本社=株東亜興友(☎461-1020)
 ゲーム/レス・ウィーン 渋谷区宇田川町29-4、☎461-6021、本社=インターナショナル・コインマシン(株)(☎454-2841)
 カジノ・モナコ 渋谷区宇田川町23-10、☎461-9076、461-9171、本社=ベラムジャパン(☎496-1610)

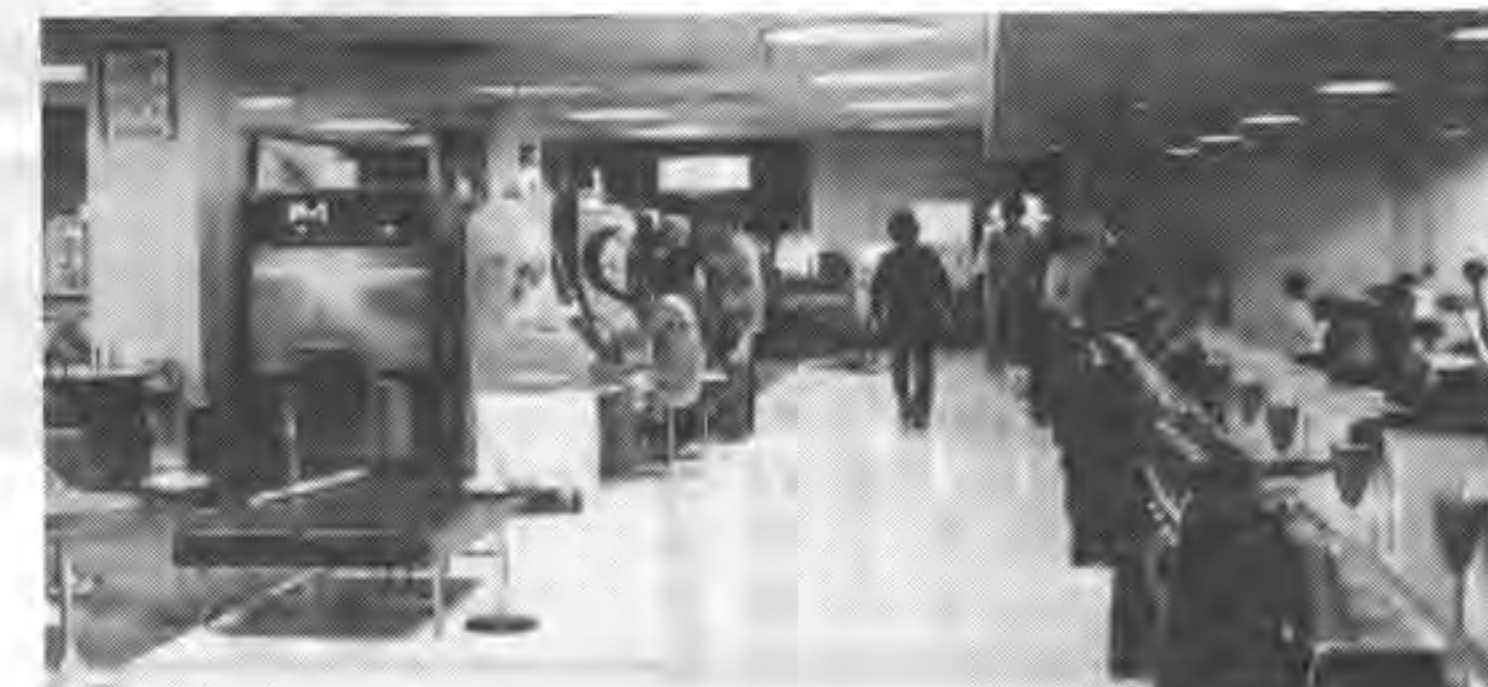

んだ感さえある。

「ボウリングのほう、最近復活してきたため、たしかに客が増えてきたということもありますが、ゲームマニアがやはり大きな柱です」と、今井店長は明るく語っていた。

機械構成はフリッパー中心に、最新TVゲーム機、エアホッケー、ジュークボックスなど、若いゲームマニアがいつまでも、明るいフロアーで楽しんでいく。

次ページへ続く

..... 晴れのちくもり、雨……でも明日は晴れるでしょう

ゲームマシンにもいのちがある
 強い生命をつくるには
 ひとと同じように 日頃の精進がものをいう
 しんどい話だが……そういうマシンを育てたい——。

本格派好みのニューマシン
 ●ジャックロット



メインテナンスは オール前面方式



▽91-15900

TVテーブルのスーパースター
 ●スーパーブレイク

●オプション
 テーブル板サイズW850%
 及びデコラ板3種類があります
 必要に応じてご注文ください

●お問い合わせは下記へ



小粋で愉快的な
 ●バルーン

メインテナンスは 前面方式

豊かさを演出する、電子技術の
データリスト株式会社

〒160 東京都新宿区片町1-36(第3田中ビル7F)電話(03)358-6581(代)

ピカレース

ピカデリーサーカス

デイトナ200

ル・マン24



新発売



伝統美



高収益



近日発売

一貫した開発
 思想の結晶です

どれもが一級品!! 用途に応じてお選び下さい。

ピカデリーシングル



新発売

■共通仕様

全高 1,450mm 重量 50kg
 全幅 616mm 使用電力 75W
 奥行 400mm

■通産省電気用品型式認可番号

▽91-8953 ▽91-11723
 ▽91-9774 ▽91-14129
 ▽91-11085

■意匠・商標登録番号

No.52-8710 No.52-8711
 No.52-18300 No.52-44538
 No.52-15181 No.52-15182
 No.52-15183 No.52-15184

デストロイヤー



新発売

ガッツマン



大好調

F1グランプリ



大迫力



データリスト株式会社
 DEVELOPER OF AMUSEMENT
 WHOLESALER OF MACHINERY FOR AMUSEMENT

本社/大阪市淀川区西中島5丁目11番10号
 新大阪丸善ビル9F
 TEL06 (305) 1331(代)〒532

全国ゲーム場ガイド ③ TOKYO 渋谷の巻

このへんはお酒を飲む所がいっぱい

このへんは、お酒を飲む所がいっぱい

渋谷の住人は若いカップルが多い

NEW FAMILYのお父さんも大変大変!

前ページの続き

もうひとつのゲームファンタジア「渋谷」は、お隣りがハンバーガーのマクドナルドで、通りはいかにも若者、若いアベックが主人公といったふう。夜はさらに、キレイな電飾が輝き、ひとときわ目立つゲーム場と見え

さて同店でうかがった限りでは、昨年暮れに店内レイアウトを客が入れやすいように変更、みごと成功している。入口近くにはVTRレース、右には最新TVゲーム機、その奥はスロットマシン、左側の奥はパリーピンゴ。そんなにも広くなくとも、機械ゲームを十分に楽しむことができる。



ゲームファンタジア渋谷にて



カジノモナコ



ゲームパレス・ウィーン



渋谷2&7



宇田川町というのは夜は歓楽街となり、メダルゲーム場もどやうやらそれについて集中することに。昨年四月、ゲームパレス・ウィーンは、この一角地にある「渋谷2&7」は、新宿歌舞伎町のガッツと同系になる経営の取扱っているスペイン

製フリップが入っていることがあげられる。略称アイ・シー・エム社の同社は神戸のサービステクス社と共同で、スペインのソニックス社製フリップを直輸入している。この角地には「渋谷2&7」は、新宿歌舞伎町のガッツと同系になる経営の取扱っているスペイン

社開発の「タービー」ということになる。数少ない機械であり、コンピュータを取り入れた高度化マシンだけに、けっこう人気を集めているとのこと。こういったメダルのゲームの一群とは別に、二階がスロットマシン、大通りに面したコーナーはTVゲーム機がズラリ、どを置く「ゲームコーナー」は、毎日二十四時間営業



パリー社製品および輸入娯楽機械のスペアパーツならMAXへ

アメリカ製ピンボックス (折りたたみでパーツ収納に便利) 上の図写真真部分をご希望の方におわけします。見本無料送呈いたしますので当社までご請求下さい。

本社カウンター販売システムもご利用ください。
Bally Parts Shop

株式会社 マックス・ブラザーズ

〒544 大阪市生野区巽北2丁目5番31号 PHONE(06)752-4775代

○スペアパーツのフランチャイズシステム地区代理店募集中
○スロット、ピンゴ、フリッパーも販売いたしております。
○パーツカタログ、プライスリスト等は当社までご請求下さい。

ゲームマシン 購読のご案内

- めざましいゲームマシン業界の全国版ニュースを、月2回確実にお届けする唯一の新聞
- 年間購読料(送料共)7,200円 お申込みは郵便振替か現金書留で。
- ただいま本紙の美装綴表紙を有料読者に配布いたしております。

GAME MACHINE

Newspaper the GAME MACHINE is published semi-monthly by Amusement Press Inc.

Subscription rates for 12 months: Japan ¥7,200—, Oversea ¥12,000—.

Please address subscription applications to Amusement Press, Yamana Bldg. 9-16 Kamiyamacho, Kitaku, OSAKA 530 JAPAN.

アミューズメント通信社
大阪市北区神山町9-16山名ビル
☎06(314)0309代 〒530

シングルロケ オペレーターの皆様へ!

今や、業界における一大勢力となったシングルロケ・オペレーター向けの、かゆい所に手の届く様な情報が、これまでは不足勝ちでした。私達はこの事に気付き、このたび、「チビッコ・ゲーム」(月刊)という、ささやかな新聞を創刊いたしました。

御希望の方に、無料でお送りいたします。ご住所、社名(又は代表者名)、お電話番号明記の上、下記に御請求下さい。

武蔵野互機株式会社

東京都足立区南花畑3-7-13
☎121 ☎(03)850-6004代

戯言の代巻

オペレーター紳士録 — 通巻⑧

サクラ娯楽(株)

若田部 元幸氏



すでにおなじみの方も多いたろうが、本紙ではさきほどJOUで新役員に選任されたこともあり、若田部元幸氏を本欄でとりあげるべく、葛飾区四ツ木にあるサクラ娯楽(株)本社にむかった。

JAAやJOUの会合ですでに何度もお目にかかっているだけに、どうとりあげたものと迷ったが、まずは役員就任おめでとうとございます、と

「せいで夜のほうの役員で、まあ日高商会の高畑社長とかけ合いみたいなもので、たしかに宴会の席などでは「飲むと愉快になり、いつもトップバッター」で、歌(これがまた流行歌がどんだんなのだ)あり踊りありで、非常に楽しい飲みっぷり。そして

人の情とAMMマシン



川出身の友人だったといふ。この友人は結局生還したが、氏のほうの東京、今では競輪場になってしまっている。なせ東北地方を主としたデパートになるかと言えは、業界の摩訶不思議なところだ。落ち着いたオペレーションでは、正當なやり方で正常な成績を上げてきている。

戦時体験から学んで人格をなす人は多いが、氏もまたそこで(結果として)は「きたえられ、東京の下町の人情に、またひとつプラスしたなにかを、もってたくましく戦後を生き抜くことになる。」

戦前の話はこの際後回しにして、戦後、氏はお

父さん(若田部繁之助氏)の二代目というところあり、昭和二十一年からAMM機のオペレーションを開始する。

「機械製造だけでは営業的に弱いこと、製品のロケーションテストをしないといけないこと」そのため「ばらオペレーションに力を入れたわけだ。現在は東北地方を主としたデパートなどのオペレーションで、現在は「まあ十二、三カ所」とのこと。本来ならロケーション見学させていただくわけだが、なにしろ当方に時間と余裕がなく、東北まで行く暇がなかったのが残念。機会を見て続編をしよう

そのままテーブルにもなる
ビデオ・ゲーム機
プレイテーブル

お店の新しい魅力づくりに

テーブルブロック TABLE BLOCK

飲みながら、

食べながらゲームができる。



- 仕様
- 横幅 / 830mm
 - 奥行 / 500mm
 - 高さ / 640mm
 - 重量 / 30kg

● 画面の図解と得点のし方 ※1人でも2人でもゲームができます。



▽95-1481

親しみやすいゲームマシンを誠意をこめてお届け!!

<p>サーカス・サーカス</p> <p>アイディアいっぱい ユーモアたっぷりの画面</p> <p>CIRCUS CIRCUS</p>	<p>テーブル・スクラッチ</p> <p>TVゲームの名機「スクラッチ」がしゃれたテーブルタイプで</p> <p>1~2人用</p> <p>TABLE SCRATCH</p>	<p>コンチネンタル マークファイブ</p> <p>マイコン採用!! 機能性と精密度を誇る内容</p> <p>CONTINENTAL MARK-V</p>	<p>スーパーマシン</p> <p>SUPER MACHINE</p>
---------------------------------------------------------------------------	------------------------------------------------------------------------------------------------	--------------------------------------------------------------------------------------	--------------------------------------------

IPM **アイ・ピー・エル(株)** 本社 大阪府松原市西大塚1丁目141-1 ☎(0723)36-1170(代表)
南支店 大阪市浪速区元町5丁目547 ☎(06)648-0500(代表)

アイ・ピー・エル・グループ
東北 / 東京 / 千葉 / 中国

株式会社 **ユニバーサルフライト** 株式会社 カワクス 東大阪市稲田1414 ☎06(745)3500
栃木県小山市八幡町2-1-7 ☎0285(24)4086 株式会社 総商 豊田市栢塚西町北小畔67-1 ☎0565(21)3921

本紙主催第3回海外プラン

米国 AMOA & IAAPA 視察旅行

日程・11月11日～23日(13日間)
費用・¥558,000-



概要は左表(詳しくはカタログにございます)のとおりで、十一月十日から十三日間、旅行費用五十五万八千円(参加二十名を予定)の条件で、良き参加者を募集いたしております。また、この旅行は業務用の海外視察旅行ですので必要経費として認められる比重が強くお申込み下さい。なお旅行の詳細については順次本紙で紹介していくほか、カタログ等も用意しております。お問い合わせ、お申込みは左記まで。

両シヨを中心と今回は、①ディズニワールド(マジックキングダム)、②ラスベガス、③ナッツベリーファームをコースにがっちり組み込んでおり、十分な成果を持ち帰ることができるとして可能な限り快適、安全な旅行プランとなっております。その上で、本紙の情報網を駆使して是非ご参加下さい。

快速、安全、安価

日ごろお忙しい方がたのため、短期間で、しかも能率よく伸び伸びとした旅行として可能な限り快適、安全な旅行プランとなっております。その上で、本紙の情報網を駆使して是非ご参加下さい。

本紙では一昨年来、米国シカゴで開催される世界的な AMOA ショー視察を中心とした海外研修旅行を、すでに過去二年にわたって実施し成果を収めております。これは大型遊園機械の世界的展示会である IAAPA ショーと併せて、最も二つの世界的なアメーザメントマシン展示会を中心とした、画期的な海外研修旅行を実施する予定です。AMOA についての情報は、本紙の企画であり、最も信頼できるツアアであると言っておくべきです。AMOA ショーは、この二つのショの開催日が接近したため、毎年両ショとも見られるわけはありませぬ。従ってことしは願ってもない好機と言えるでしょう。

日程およびコース

Table with columns: 日数, 月日, 訪問地, 時間, 摘要. It details the 13-day itinerary including visits to AMOA and IAAPA shows, and sightseeing in Chicago, Orlando, and Las Vegas.

海外の話題

Pブームで好調

「七七年の伸びは圧倒的にフリッパー分野に上るもので、これはフリッパーが社会的にその価値を認められたことと、さらに電子回路の採用が成功したことによっている。その他の分野ではスロットマシンの販売と、当社のアラジンズ・キヤッスルでそのオペレーションをあげることができた。七八年の結果(決算)はおそらくこれらの結果を上回るようになるだろう。」

ようやくリプレイOK

アメリカは自由な国であるが、なにかが許されているか、実はほとんどない誤解で、ゲーム機のオペレーションについても極めて保守的なこととは、この一二年前に、ようやくニューヨーク市とシカゴ市でこのリプレイが解禁されたのを見て、一目瞭然である。さて米国ジョージア州ではこの三月は、フリッパーのフリープレイ(すなわちリプレイ・システムのことで、日本では当り前とされている)を許している、という法案が州議会によって可決された。州知事の署名によって発効の予定になっているが、当地の州 AMOA ならばゴットリッパ社が、強力に請願した結果だ。

業務用複数ゲーム機

米国カルフォルニア州に本社を置くアタリ社は、次々と新機軸を打ち出しているが、このほどゲーム内容をかけていく業務用 TV ゲーム機を発売して話題になっている。そのひとつは「ウルトラタンク」で一人もしくは二人用。八種類のゲーム内容を、プレイヤーがそれを切替えてできる。新たに「ロケットタンク」を加えてあるのが特徴。

メダルゲーム場運営基準による強磁性体適合品
ステンレスメダル
★規格も±0.05mm以内と高精度、滑り、積重ね、カッティング性能も抜群
★指定マーク製作 ★1000枚より地方発送
総東葉興業 千葉県八千代市八千代台西4-7-10 TEL. 0474-83-3401

11月16～18日

アトランタで開く今年のIAAPA

ロケーション付1000台 第1期分譲

パイアウト付障害物付 ニューブロックハンター



リースは売上げデータ付です。最低10台から1000台までロケーション付で販売いたします(分割可、但し要保障)。データ(1ヵ月)の売上げ額によって価格に上下があります。未設置地域指定の場合、ロケーション付で請います。

〈関西〉大阪 500カ所
〈九州〉500カ所

ビージーエム産業株式会社

本社 〒532 大阪市淀川区宮原1丁目18番2号 TEL06(392)4721(代表)
福岡支社 TEL093(511)5898(代表)
営業所 神戸・奈良・尼ヶ崎・広島・山口・小倉 福岡・久留米・熊本・大牟田・宮崎
振込先・十三信用金庫東淀川支店(当座522685)

盗難、火災A1U保険付です。各社製品ロットで買い付けます。
テーブルクレーン 4月13日新発売 定価36万円
定価38万円
製造元:レジャック(株)

新発売

SUPER BLOCK

驚異のスーパーブロック

初心者から上級者まで1台で十分楽しめます



なぜ?

- ★従来のブロック崩しから、さらに上級者向けのスーパーブロックまで、プレイヤーがスイッチの切換えで選択できます。
★スピードも初心者用から上級者用の2段切換え式になっています。

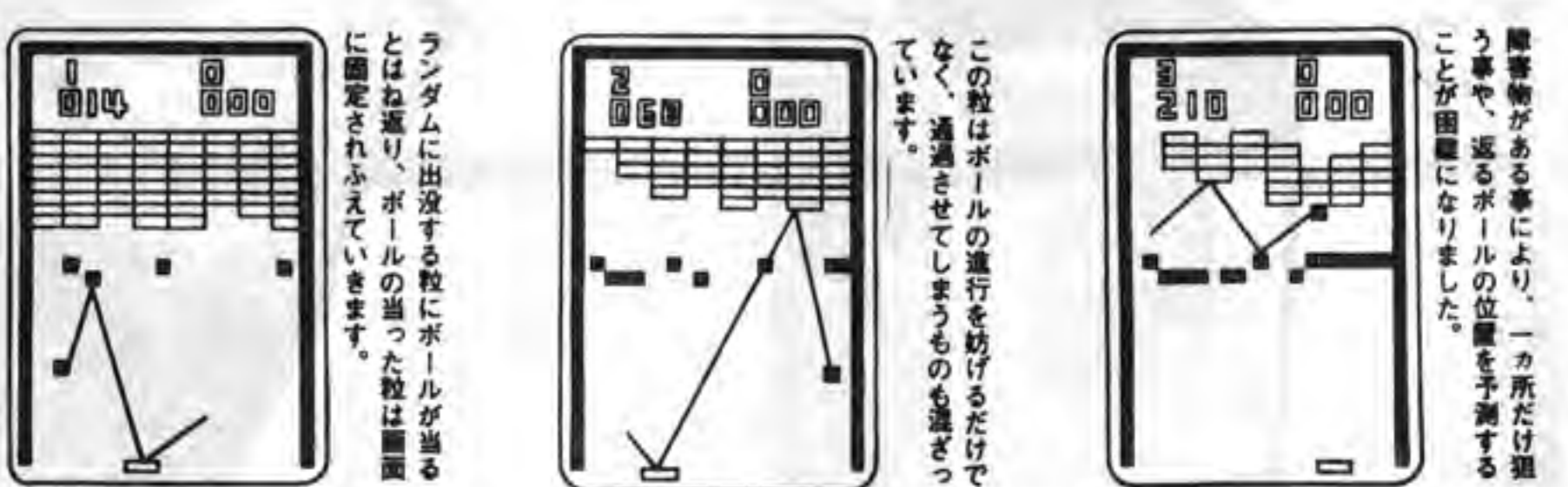

- 寸法 W750×D500×H600~700
●電源 100・110V /50・60Hz
●消費電力 50W
●重量 33kg

発売元 株式会社 共栄企画
東京都港区虎の門2-5-1 白子ビル
〒105 電話03(580)7261(代)

ジュークボックス サタデナイト (土曜の夜)

(前号のつづき)

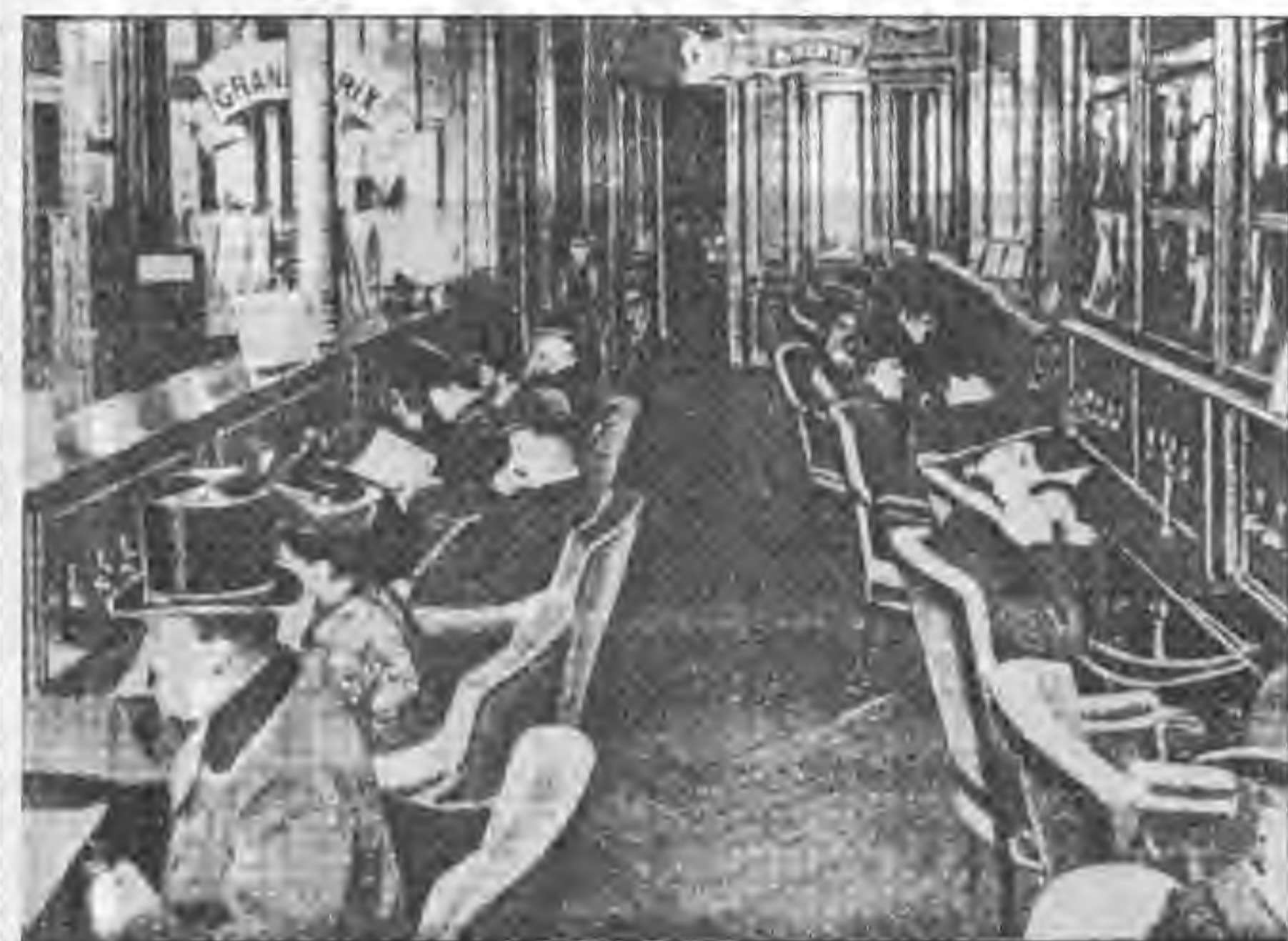

フォノグラフ・パラーの1例(当時のパリのもの)

6 大失敗だった「マルチフォン」とは

20世紀に入り、拡声筒(ホーン)を備えた「マルチフォン」が出現する。これはロウ管を用いたいわばジュークボックスなのだが、残念なことに不格好なのと、かなり手間がかかることにより、一九〇八年には、この機械のメーカーは倒産した。



マルチフォン

さらに、スケアー・マニファクチュアリング社が、アンブに新機軸を打ち出し再生音を大きくした「コンサートフォン」を開発したが、これも十分でないため、同社はわずか一年で倒産。そして一九〇六年、果して最初のジュークボックスとも言える、ケーベ

[P.15から17]

5 そして硬貨を入れて耳管で音楽を

フの値段は、バッテリー、耳管、その他のパーツ込みで一台百九十ドルだったという。

何台ものフォノグラフを一列に並べて営業するという、フォノグラフ・パラーが出現し、一八七七年には絶頂期に達した。その実情は、一列に並べられた機械の前に利用客が座り、自分のかけたい曲をスピーキン

[P.14]

4 「トーキングマシン」は音楽用に転用

「トーキングマシン」は、その聴診器のようなもので音楽を聞く、という仕掛けになっていた。料金は一回二十セント。これは「いまや取戻すのにこの機械に負っている」と一八九一年五月に開かれた第二回NPA(全国フォノグラフィック協会)で報告している。

[P.11から13]

BONANZA CHANGER BTC-100

ボナンザ チェンジャー マルチタイプ

MULTI-TYPE 新発売

メダル貸機

¥100→メダル(1枚から10枚まで)切り換え可能
25サイズメダル 500枚収容可能
ホッパー 乱雑投入式、100円硬貨連投可能
高さ550mm×幅330mm×奥行280mm

両替機

¥100→¥50×2 切り換え可能
¥100→¥10×10
50円硬貨7,000枚 収容可能
10円硬貨6,000枚

万能マルチタイプ **なんと ¥180,000** 現金換店限定

千円札両替機

既におなじみになりました特製アダック¥1,000紙幣両替機ADC-3000と併用して御使用になれば、売上増加、売上金管理、省力に高一層の力を発揮いたします。



ADC-3000

- メダルゲーム ●アーケード ●ゲームコーナー
 - 自販機コーナー ●ホテル ●各種ロケーション
- などに強力な販促必需品にうってつけです。

最もコンパクトなサイズ
高さ462mm×幅408mm×奥行309mm

BONANZA ENTERPRISES, LTD.

ボナンザ エンタープライゼス リミテッド 横浜市磯子区新磯子町6-6 Phone. 045(752)1263~7
 美善通商(011)822-9547 JRJ企画(0177)75-2625 機エスコ貿易(03)455-6511 機西部リース(0542)58-1123 機日本商事(06)962-7721
 ミリオン交響(03)325-4112 ヒルサイド・アミューズメント(045)681-3110 名古屋ジューク機(052)781-6380

うまい話を黙って いるのは何故か?

D Xタイプ(従来の壁くずし)でいくか SUPER DXタイプ(障害付)にするか どちらもスーパーブレイカー すごいやつ! 攻撃は最大の防禦、電光石火の電撃作戦を展開して戦線の拡大をはかれ。DXタイプもスーパーDXタイプもTPDに合わせてお選びください。

テーブルブレイカーはファッション性を徹底追求したカッコいいやつ! スタイリングをトコトン重視。一流のロケ先にも賞ばれるファッション性をもたせる。それだけでなく機能性にも心づくまでの配慮。そしていいものはいつまでもお使いいただけるように実に頑丈に仕上げました。テーブルTVスーパーブレイカーは、デコラ板とWHITEの2TYPE。

オペレーターのハートを射ぬく プロフェッショナルでタフなやつ!

コインカウンターもリプレイカウンターも内蔵そして、コイン4000枚もはいる大きなCASH BOXプロのオペレーターのニーズに最大限にこたえた今日から明日への戦略マシン。

スーパーブレイカー SUPER BREAKER

流れを読む 機を捉えて 的を絞れ センセーショナルマシン いま旋風を呼ぶ!!



●寸法 W860×D560×H600mm
●電源 100V 50/60Hz
●消費電力 50W
●重量 WT.29.0kg

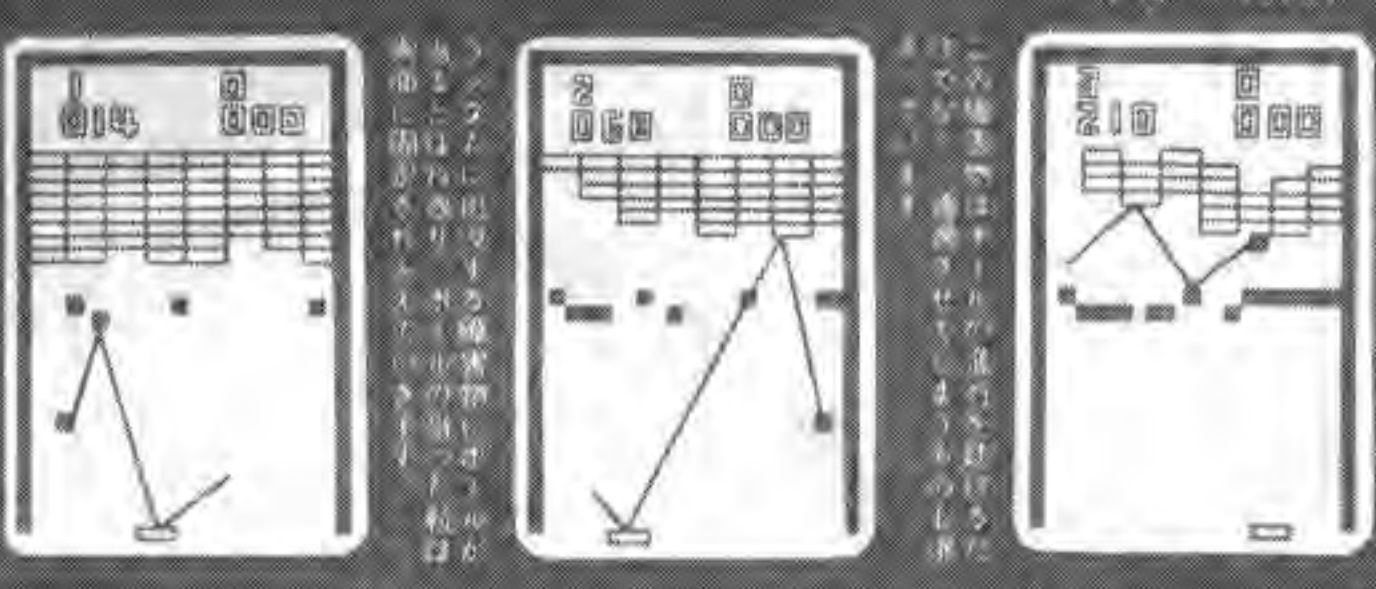

豊栄産業株式会社

東京都中野区中野3-2-4 村山ビル1F
TEL (03) 382-4171~2

バリー社製 スロットマシン ビンゴ パーツ在庫豊富



代引地方発送承ります。

ガンファイター



メダル・コインが弾丸に!! 迫力のプライズマシン

ミリオンダイス



マイコン使用の高度メダルゲーム機 倍々ゲームでスリル満点!!

スーパーコンチ



パリースロットの最高傑作!! ほがパリースロット豊富にあり

Bally SLOTMACHINES, BINGO GAMES
パーツカタログ無料配布いたします

株式会社 日本商事

大阪市城東区永田2-5-9
TEL (06)962-7721代

今年的话题を独占して 演歌の源流、ここに結集!!

カラオケ・ロマンテープ
RKシリーズ…全400曲

RSシリーズ 全80曲
堂々完成

曲名	1	2	3	4
001	お富さん	啼くな小鳩よ	東京の空青い空	ダンスパーティーの夜
002	武田節	星影の小径	東京見物	夕焼けとんび
003	リンゴ村から	お花ちゃん	上海の花売娘	あこがれのハワイ航路
004	ここに幸あり	かりそめの恋	東京の花売娘	赤い夕陽の故郷
005	上海帰りのリル	あなたと共に	忘れな草をあなたに	おーい中村君
006	東京の灯よいつまでも	おさげと花と地蔵さん	男のブルース	雨降る街角
007	女心の唄	ネオン川	居酒屋	あゝ新撰組
008	古城	運者でナ	銀座の娘	赤いランプの終列車
009	愛のふれあい	おんな船頭唄	星屑の町	山の吊橋
010	哀愁列車	あん時やどしゃ降り	長崎の女	さらば東京
101	再会	江梨子	舞妓はん	霧子のタンゴ
102	井天小僧	街のサンドイッチマン	若いお巡さん	和歌山ブルース
103	東京ナイトクラブ	好きだった	赤と黒のブルース	俺は淋しいんだ
104	夜霧の第三回遊	羽田発7時50分	加茂川ブルース	ガード下の靴みがき
105	償だらけの人生	誰よりも君を愛す	いつでも夢を	湖
106	潮来笠	大阪ぐらし	東京午前3時	異国の丘
107	男	夜霧に消えたチャコ	泣かないで	哀愁の街に霧が降る
108	有楽町で逢いましょう	西銀座駅前	こいさんのラブコール	落葉してくれ
109	踊子	東京の人	グッドナイト	二人の星をさがそうよ
110	おまえに	大阪ろまん	夜霧のエアターミナル	長崎ブルース



ロマンジューク MARK 7

- 本格的ミキサーアンプ使用
- ワイヤレスマイク装置付
- テープエコー内蔵
- 有線自動切替装置付
- テープスピード可変装置付
- 高性能マイク使用
- 連続99枚返投入可能
- コンパクト、セパレート型

寸法：巾450×奥行300×高さ300(700)mm
出力：10W×10W(メインアンプがワンタッチで25W×25Wに交換OK=OP)

毎月新巻続々登場——配巻リスト(最新版)ご請求下さればお送りします。

A. B. S. 沖縄民謡各シリーズ 従来通り配巻

関東地区総代理店 御東京オオトモ
東京都新宿区西新宿6-20-4-19 ミナレビル山
ビル ☎(03) 348-5661

オオトモ
株式会社 大知物産
(本社) 大阪市城東区古市1-15-2
☎(06) 933-0852(代)

カラオケ

ワイドな魅力、手軽な管理…… 日本ベンディング チェスト、からミニクレーンが新発売!!



ミニ・クレーン

世界各国の銘酒(ミニボトル)をつかみあげる
スリル&アクションのだいご味は最高。
他に、アクセサリなどあなたのお店の客層に
合わせ、アイデアに富んだ展開も可能です。

■遊び方
100円玉またはメダルを投入し、ボタンを
押してクレーンを前進横進。狙いをつけ
た商品をつかみましょう。…お店に楽し
い笑い声や、若さがはびまします。ミニク
レーンは、簡単な操作で誰もが楽しめる
新しいタイプの娯楽マシン。わずかな
スペースの活用で思いがけない副収入が
得られます。

■仕様
全高/420mm 横巾/600mm 奥行/400mm
重量/26kg 電力/40W 電源/AC100V
外装/ABS樹脂・FRP硬質プラスチック
上面ガラス・側面アクリル

- 特長
◎総てにIC基盤を使用しているため、
故障及び稼働部の消耗もごくわずかです。
故障した場合、技術のない人でもマシン
内部の基盤交換で簡単に済みます。
- ◎本体をゆすったり、たたいたりするとチ
ルトが作動して、ただちにゲーム終了と
なります。
- ◎電磁カウンターの取り付けにより1日の
稼働回数(売上金額)がひと目でわかりま
す。
- ◎喫茶店・スナック・バー・レストラン
サウナ・麻雀荘・ドライブイン・ロッジ
ホテル等に最適です。

●お問い合わせ・ご注文は
株式会社 日本ベンディング 株式会社 チェスト

〒563 大阪府池田市八王寺1丁目1の21番地 TEL.0727(52)1980(代表) 〒533 大阪市東淀川区山口町3-6-1 ☎06(323)3788(代)

TV インピューター

話題のベストセラー堂々発売

絶賛発売中!!

最高得点
ゲームの最高得点が
自動的に表示
されます。

爆発的人気を
呼んでいます。



マイクロコンピューター使用
画期的な売上げを記録中

定価395,000円

- 仕様
- 横巾 750mm
 - 奥行 500mm
 - 高さ 650mm
 - 電源 100V

東日本地区代理店

株式会社 テーカン

本社 東京都墨田区吾妻橋2-1-13
ショールーム 〒130 ☎(03)624-3101(代)

製造元・
株ツムラ

価値あるマシンの供給者として

続々新発売!!

VIDEO SEVEN

第4弾

4月15日発売

プロ用ブロック

を追加

第3弾

4月10日発売

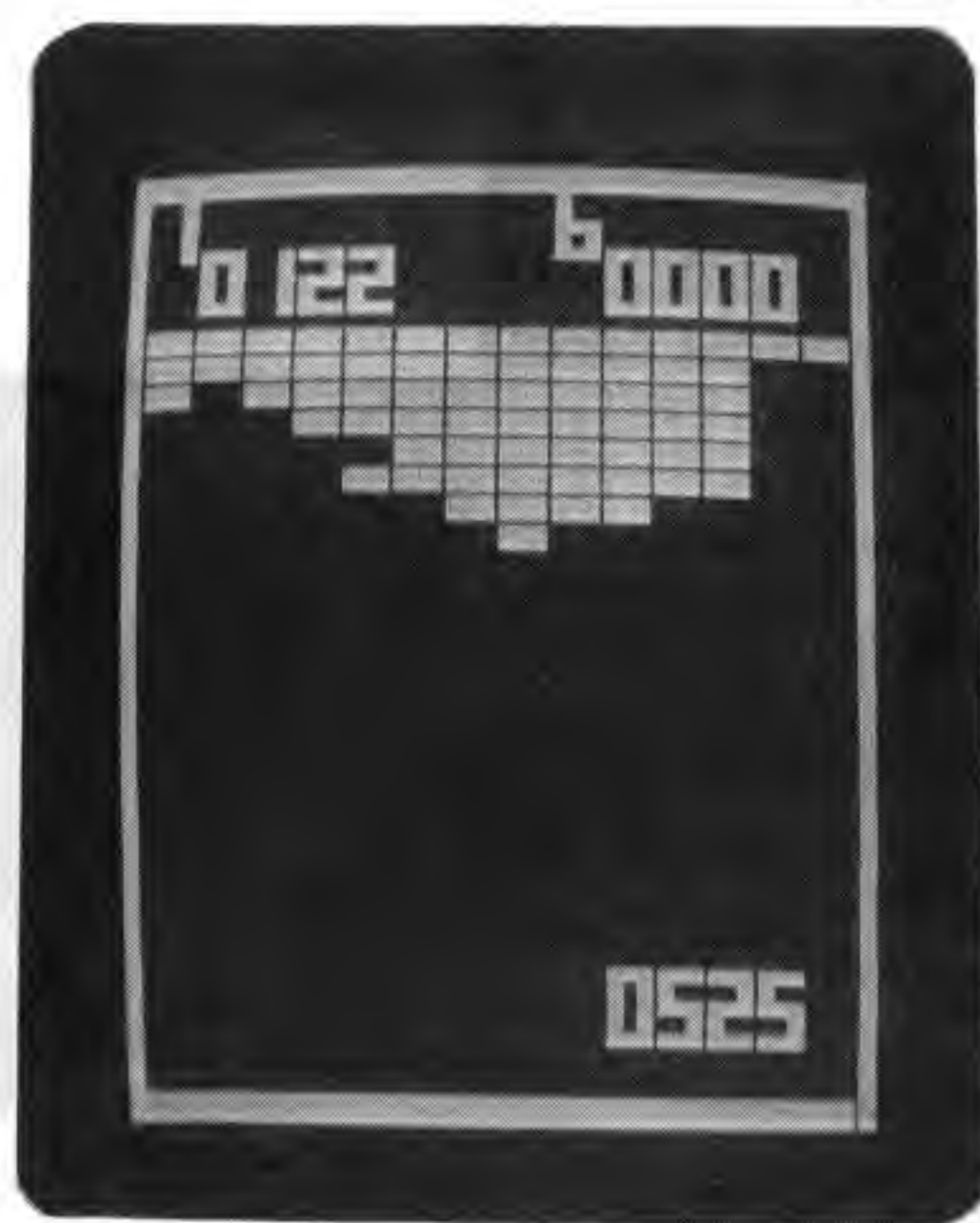

TV COMPUTER DELUXE

TV コンピューター・デラックス

壁くずし(ブロック)の遊びに、コンピューターの力を発揮!! プロ用にいたしました。

- 点数はプロ用に4ケタ表示となりました。
- その日の最高得点が画面下部に表示されております。
- なにしるプロ用!! ボールの反射角度がどんどん変化していき、やりだしたら止められないゲーム内容になっております。



●ビデオセブン●

ビデオセブン

ゲーム内容が7種類(すべてカラーTV画像)に切替えてきます。——①壁くずし(ブロック)、②③独特のフリッパー2種、④⑤パドル2種、⑥⑦バスケット2種。それぞれのゲーム内容において各4段階の条件を設定しております。

カラー14インチ画像は鮮明で、しかもゲームによる色の交換がいたるところにあって興味が尽きません。ゲーム内容が複雑で新鮮なので、繰り返し、何度でも挑戦したくなります。

TV コンピューター
TV COMPUTER



画期的な
コンピューター
マシン

定価37万円

- 仕様
- 横巾/750mm
 - 奥行/500mm
 - 高さ/650mm
 - 電源/100V

TV アタック ATTACK



求めやすい価格
(定価20万円)
4種類のゲーム

- 仕様
- 横巾/800mm
 - 奥行/500mm
 - 高さ/660mm
 - 重量/25kg

株式会社 ツムラ

大阪市城東区諏訪2丁目7番3号
〒536 ☎06(969)3531(代)

白男川修作(もと株アムコ、ダックス貿易(株)の社長)は、われわれをはじめ当業界に甚大な被害を与えて目下逃亡中ですが、所在等

ご存知の方は上記まで是非ご連絡下さい。業界浄化のためになにとぞご協力下さるようお願い申し上げます。

バックオーケストラ・レコード化・再生が一台で...
CECILIA



新しい音の世界 「セシリア」

この世に1枚しかないレコード
ワンタッチ操作で、お客様の歌をレコードに
刻みます。



ディスクレコーダー 電子エコーアンプ

バックオーケストラで歌うお客様の歌をその場でレコードに。すばらしいお土産として、喜ばれます。操作もオートスタート方式を採用していますので簡単です。

「セシリア」の心臓部です。暗いところでも操作のしやすいブラック照明パネル採用。

プレイヤー

お客様のレコードを即座に再生します。もちろん通常のレコード演奏にもお使いいただけます。

テープラック

テープラックは、本体に組み入れました。おずらわしいテープの出し入れ、整理も簡単です。

スピーカー

「セシリア」自慢のクリスタルサウンドを耳に表現します。

お客さまが現在ご使用中の
カラオケは下取りいたします。

寸法
1,800(高)×
515(巾)×
610(奥行)mm
重量 75kg

株式会社 関西企業

本社 大阪府豊中市名神口1丁目1番1号
東京支社 東京都新宿区西大久保2丁目319(賀川ビル)

〒561 ☎(06)863-7500(代)
〒160 ☎(03)208-2511(代)

新 型 登 場

シュアール・スタイル・ルーレット

★ルーレットに「分離型」を取り入れたので、お客さまの振動によるウィールの横振れという心配がまったくなくなりました。

★従来の木製のほか、スチール脚を開発!! 丈夫で重量のあるテーブルにより、きわめて安定したテーブルゲームができます。

ルーレット シングル(B)



このように分離できます 組立ても簡単になりました。

ルーレット ダブル(C)



ウィール

ミニバカラ・ブラックジャック (スタンダード)台



従来の木製脚を写真のスタイルの如くスチール製に改良し、足掛けも安定のある丈夫なものをつけました。組立も簡単にできます。

本体底部に3カ所のアジャスターがついており、簡単に水平を調整することが出来ます。玉軌道部分及び新型ピン等数々の改良を加えました。



株式会社 シュアール

本社 〒151 東京都渋谷区代々木5-61-3 代々木神永ハイツ1F TEL03 (469)6711~4

ショールーム 〒151 東京都渋谷区本町6-16-2 TEL03 (375)3378

仙台支店 〒980 仙台市錦町2丁目1-35 近江ビル101 TEL0222 (63)4891~3

ヨッ千両役者!



Sound Fuji

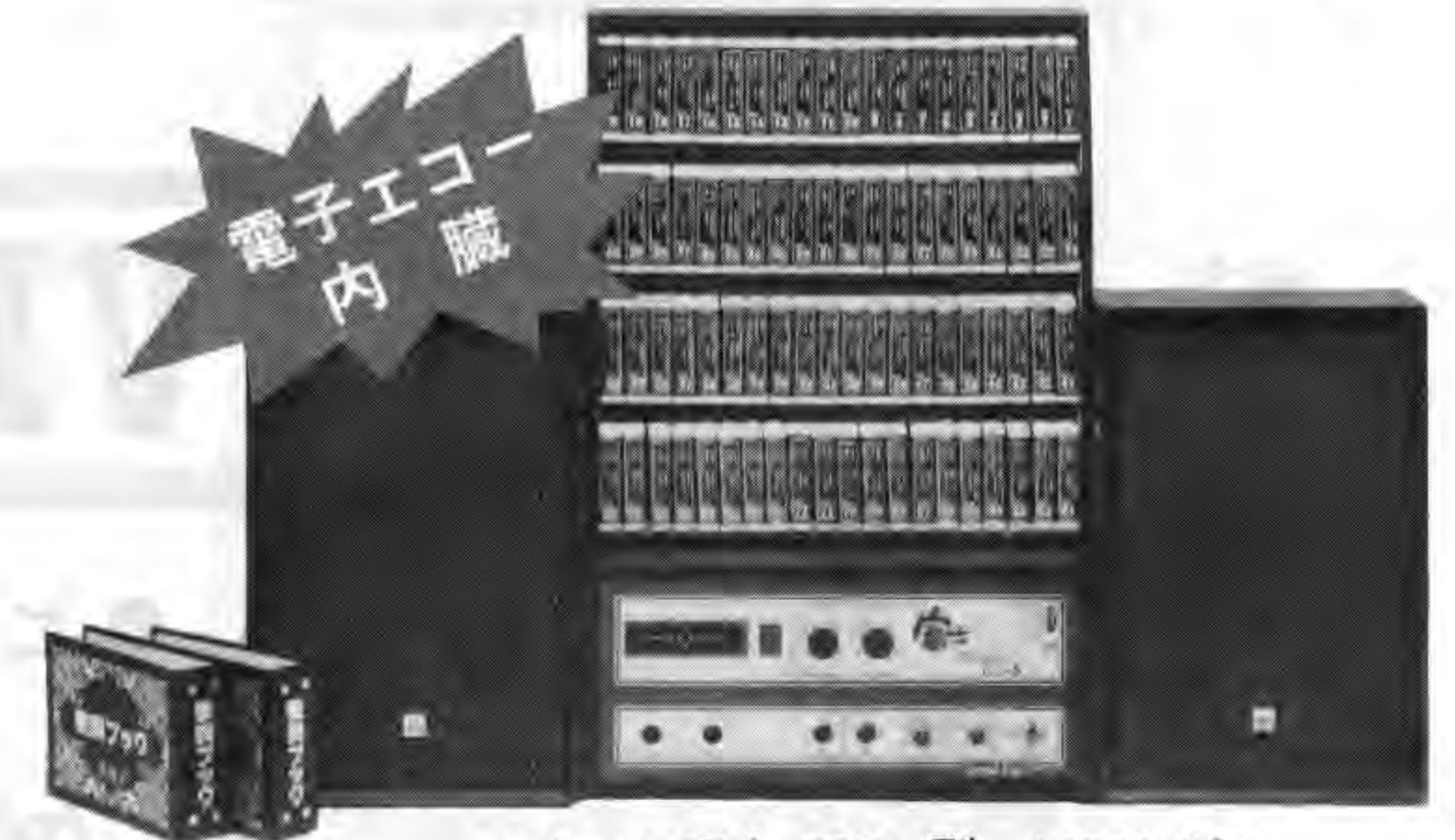

電子エコー内蔵

サウンド富士 737E型 ¥370,000

◎エコー効果バツグン!

- ・最高級電子エコー内蔵
- ・テープスピード調整
- ・テープ自動飛び出し装置
- ・コイン連投12枚まで
- ・有線自動切換
- ・メインアンプカートリッジ方式
- ・出力20W
- ・その他



サウンド富士 101型 ¥340,000

◎高級普及型!

- ・テープスピード調整
- ・マイク・テープトーンコントロール
- ・有線アンプ、自動切換付
- ・DINコネクター付
- ・プレイヤー接続可
- ・高性能エコー内蔵
- ・出力15W
- ・その他

電子エコー



サウンド富士 333型 ¥74,000

(水晶式ワイヤレス、テープ式エコーチェンバー)

◎カラオケのオプションとして!

- ・どんなカラオケ機種にも接続できます。
- ・3人で同時に唄えます。テープ交換は8トラに付簡単です。
- ・高性能水晶発信ワイヤレスに付雑音は入りません。

- ◎各セットの内訳=本体1台、スピーカ2台、テープケース1台、伴奏テープ60本(240曲)、歌詞ブック2冊、マイク2本。
- ◎高級伴奏テープ=B T 70本、B M 77本、P K 70本、T 66本、T R 100本、その他在庫豊富。

サウンド富士 741型 4/15発売予定

◎カラオケの最高峰!

- ・最高級電子エコー内蔵
- ・8トラ録音機構付(再生も可能)
- ・最高級ワイヤレス内蔵
- ・コイン連投12枚まで
- ・トーンコントロール
- ・有線アンプ、自動切換付
- ・出力20W+20W
- ・テープスピード調整
- ・その他

各地区



●カラオケ専門商社

—サウンド富士、発売元—

本社 〒545 大阪市阿倍野区阪南町2丁目2番12号 OBCビル4F

代理店募集中!

株式会社

関西 BMC

TEL 大阪 (06) 624-2888 (代表)

※単品の卸売も致します

営業所 佐世保・東京

日本ベンディング脅威のマシン!!
テレビゲーム機,ますます充実!!

タッチ・ダウン



タッチ・ダウン
ダブルコイン

テーブル・ブロック

タッチ・ダウン

- 【特長】
- ◎小さくても抜群の利益率。
 - ◎一人でも持ち運べる手軽さ、設置場所もとりません。
 - ◎信頼のメカニズム、性能バツグン。
 - ◎メダルベアアウト切替スイッチ付。
 - ◎タッチ・ダウンはプレイ中だけでなく、つねにデモンストレーションとして作動しています。(プレイ同様ブロックを消していきます)

当社オリジナル特許製品

タッチ・ダウン ダブルコイン

ダブルコインシステムとは?

簡単に説明するとマシンのコイン投入口に2ヶ所あり、遊戯者は両方からこの投入口に二個のコインを入れるとはじめてマシンは作動状態になる。

そこで、二人のプレイヤーはこのゲームに対して競技を行なう。

一通りの点取り合戦が終了すると、勝利者の投入したコインが自動的に排出される。そして負けた方のコインは悲しくもコインボックスの中に落ち込む。という方式のマシンである。

これでいくと、強いプレイヤーはいつも楽しくタダで自分の好きな遊びができて、しかもギャンブル性がまったくない。というからまったく愉快である。

さしずめ、二個のコインで遊戯するマシンであるので、このゲームの呼び名は「ダブルコインシステム」であろう。

なお、このダブルコインシステム・コインセレクターのpatentについては、(株)日本ベンディングがすでに申請済みである。

※特長はタッチ・ダウンと同様です。

4月新発売

【仕様】
全高/1,345mm 横巾/485mm 奥行/580mm

テーブル ブロック

【特長】

テーブル・ブロックは誰れにでも楽しくゲームができますので、喫茶店・スナック・ドライブイン・民宿・ホテル・旅館などに最適なテレビゲーム機です。

※遊び方はタッチ・ダウンなどと同様です。

【仕様】
全高/620mm テーブル面/880mm×580mm

●お問い合わせ・ご注文は

株式会社**日本ベンディング**
大阪府池田市八王寺1丁目1の21番地
〒563 TEL.0727(52)1980(代表)

マイコン速報 **比べて下さい。**
マイコンの実力を!!

- 実力その**1**：トラブル皆無。その**2**：コンパクト
- その**3**：基板シリーズ続々発売。
- その**4**：ブロックにも新機構を採用。

マイコンキット & テーブルマイコン



■仕様
横巾/470mm
奥行/590mm
高さ/1,345mm



■仕様
横巾/810mm
奥行/520mm
高さ/650mm

5つのメリット

- ①得点が4桁まで表示される。
- ②壁のパターンも次々更新され20回連続く。
- ③ボールの動きがランダムになる為、予測できない。(マイコンだから可能)
- ④1人で2プレイする場合、1ゲーム目の点数はそのまま残り2ゲーム目は反対側に表示される。
- ⑤1回の最高得点が表示される。



第2弾!!
4月25日発売
マイコンボーナス

価格：¥395,000-

製造：NIHON MICON ASSN

(株)新日本企画

東大阪市荒本北194
TEL. (06) 746-8690

中部センター

名古屋市北区辻本通り1の10シンワビル
TEL. (052) 914-1728

求めやすくなった ニュー・シューティング

新機種「ゲームツリー」もエスコから

㈱エスコ貿易㈱(本社 東京都港区三田三の五の十三、☎四五五二六五二一、中山雄雄社長)から、独占販売という形で、任天堂レジャーシステム㈱の「ニュー・シューティング」が、エスコから発売される。



ニュー・シューティングトレーナー

「シューティング」は、従来の同型機をコンパクトにし、価格もかなり求めやすくなった。遊び方は西部劇調のスクリーンに浮かぶ敵を射ち当てるといふもので、AからCまでの難易度が加わったうえ、点数表示がデジタルになった。なお、四十六点以上だとリプレイできる(タイムリミット90秒)。定価百二十万円。

次にPSE社製「ゲームツリー」だが、立体的なインゲトレイナー」と、米PSE(アロジエック・サポート・エンジニアリング)社のTVガンゲーム機「ゲームツリー」が発売されている。



ゲームツリー

「ゲームツリー」は従来の同型機をコンパクトにし、価格もかなり求めやすくなった。遊び方は西部劇調のスクリーンに浮かぶ敵を射ち当てるといふもので、AからCまでの難易度が加わったうえ、点数表示がデジタルになった。なお、四十四点以上だとリプレイできる(タイムリミット90秒)。定価百二十万円。

インスピリック社から フリッツパー直輸入

サービスゲームスとアイシーエム

フリッツパーは、インスピリック社から直輸入された。サービスゲームスとアイシーエムが点灯しているときはエキストラボール、チェリーならトリプルボーナス、西洋ナシならポスト



チェリーベル

パタフライ

地面を走るウサギや、地面から顔を出す動物や、とにかくコミカルでランダムに登場するターゲットにむかって銃を放つゲーム機。音響効果つき。猟犬が出て走り回っており、これを射つとペナルティとして減点されるので要注意。エスコ貿易から四月上旬発売予定で定価七十五万円。

ロボットが歩く 二人乗り「スフィンガー」発売

宝化学

宝化学(本社 東京都世田谷区玉堤一十九の三十一、☎七〇四一八〇五二、山田孝良社長)からこのほど、歩くロボット「スフィンガー78」が発売される。これも、レールの上を左



スフィンガー78ロボ

右二つの足を交互に出して、まるで歩いているかのように進んでいくのが面白く、Uターンする際には上部が正反対にクルリと向きを変えるのもユニーク。つまり見ても面白いから、乗っても面白いということになる。

二人用乗物機で、乗込むにはプラットフォームがある。全高二・三メートルで迫力あるロボに乗り込む。ロボットの目は胸の部分で点滅し、効果的なカーブを演出している。

宝化学(本社 東京都世田谷区玉堤一十九の三十一、☎七〇四一八〇五二、山田孝良社長)では、この

これを特殊なスクリーン(コダック社製アルミニウムスクリーン)に投影する。オートマチックカメラ調整など、まったく普通のTVと同じで、リモコン選局装置付。木目のあるおちついた木製キャビネット、広範囲用途にむけて、定価も六十万円と求めやすくなっている。

仕様高さ一・七六尺、最大奥行一尺、幅一尺二四尺。ソニーTV使用。

★新製品情報をお寄せ下さい。写真等の資料とともに、アミューズメント通信社「ゲームマシン」へ

話題のマシン

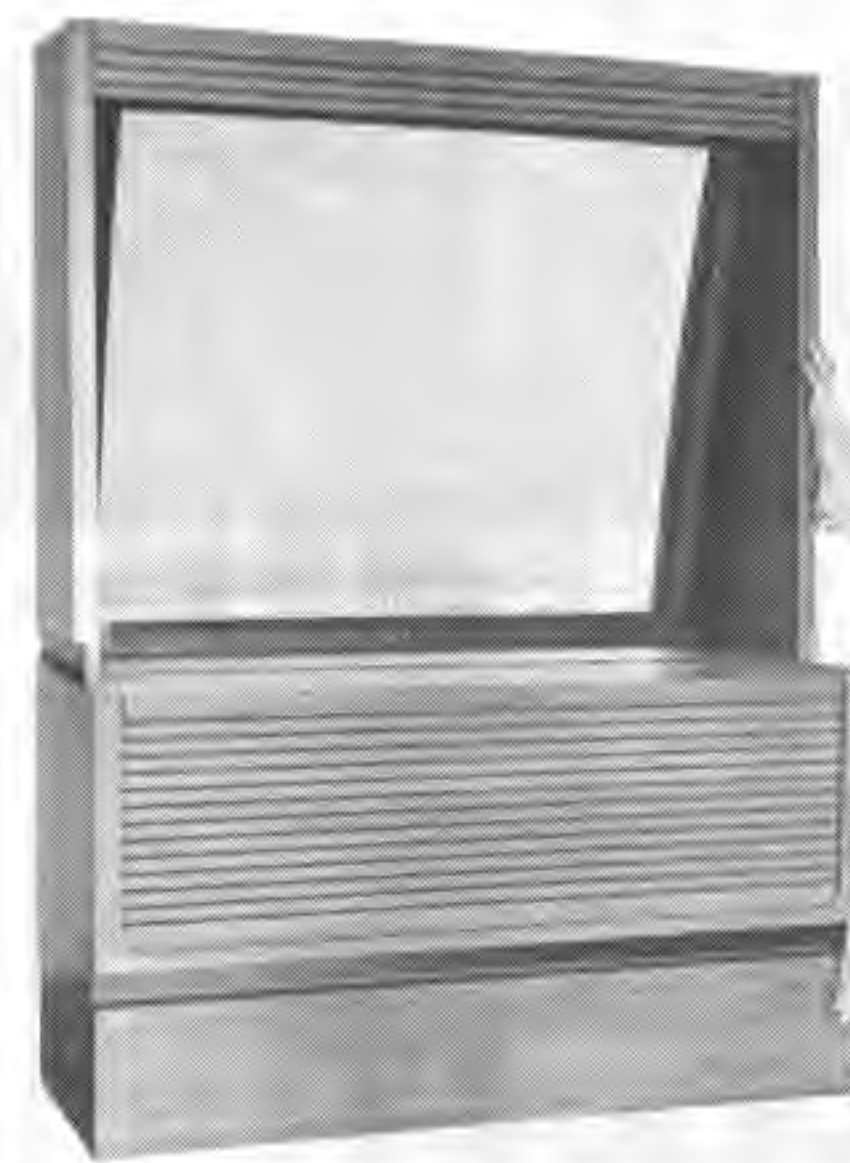

セガビジョン

セガビジョンは、超ワイドスクリーンのTVプロジェクト、「セガビジョン」の発売を開始した。これ自体はゲーム機でもないわけだが、要するに五インチの画面を備えた投影装置で、画像を大きくする必要のある各種の用途に使われる。たとえば大勢の集まるロビーなどは、これで何十人もの人が一度にTV画面を見ることが出来る。

仕組みとしては十六インチブラウン管の画像を高精度レンズで拡大し、

壁くずしテーブルTV 独特の障害物つき

データイスト製スーパーブレイク



スーパーブレイク

データイスト(本社 東京都新宿区片町一三三六、第三田中ビル、☎三五八二六五八一、福田哲夫社長)製造による壁くずしのテーブル式TVゲーム機。「スーパーブレイク」が話題を呼んでいる。その最大の特徴は従来の壁くずしのTVゲーム内容に、途中に障害物が出現すること、この障害物の有無により、当然ゲーム内容は変わってくる。そのひとつは障害物は必ずしも固定していない切替えできる。

テーブルそのものは八十五センチ、おおよそテラコ板三種のオプションもある。メンタスなどはすべて上部で片づくのも特徴となっており、注目される機種と言え、定価三十五万円。

いま!! 売れてる商品 ご存じですか?



オーケストラ シンボ

カラオケテープ320曲 標準価格598,000円

●ホテルや宴会場などの団体宴席専用開発されたカラオケのスペシャリスト。もちろんオートイジェクト機構、スピーカー切替スイッチ等最新装置も備えています。



オーケストラシンボ

オーケストラ ミュージック

カラオケテープ200曲 標準価格320,000円

●マイク及びBGM切替装置、テープ早送り装置など小さなボディにぜいたくな装備。



オーケストラミュージック

テーブルブレイク



●喫茶店でもコインランドリーでも浴場でも人の集まる場所で余暇を楽しむ。
●スマートなデザインでテーブルとしても御使用出来ます。

オーケストラ JATRE 1400



カラオケテープ320曲 標準価格450,000円
●20W×20Wの高出力、録音カセットフロントローディング式、コインインジケータ、戻算LED表示、BGM切替装置、フット端子等々最高水準の装置を備えた本格派。



シングルロケーションで大流行のテレビゲーム



●ゲーム場ではミニブレイク、ズラリ並べてスリリングなブロック壊し。



〒156 東京都世田谷区経堂1-38-12
TEL.03(427)6261

'78 不況脱出作戦

《風営法認定機種》 スーパーライン

- ★マイクロコンピュータがすべてをコントロールする世界最高水準のハイメカニズム
- ★瞬時にリール回転を停止できるストッパーはプレーヤーをエキサイトさせるビッグポイント
- ★抜群の耐久力、トータルな意匠、そして電子音の音色によって、すべての故障箇所がイッパツで分る機構になっております。

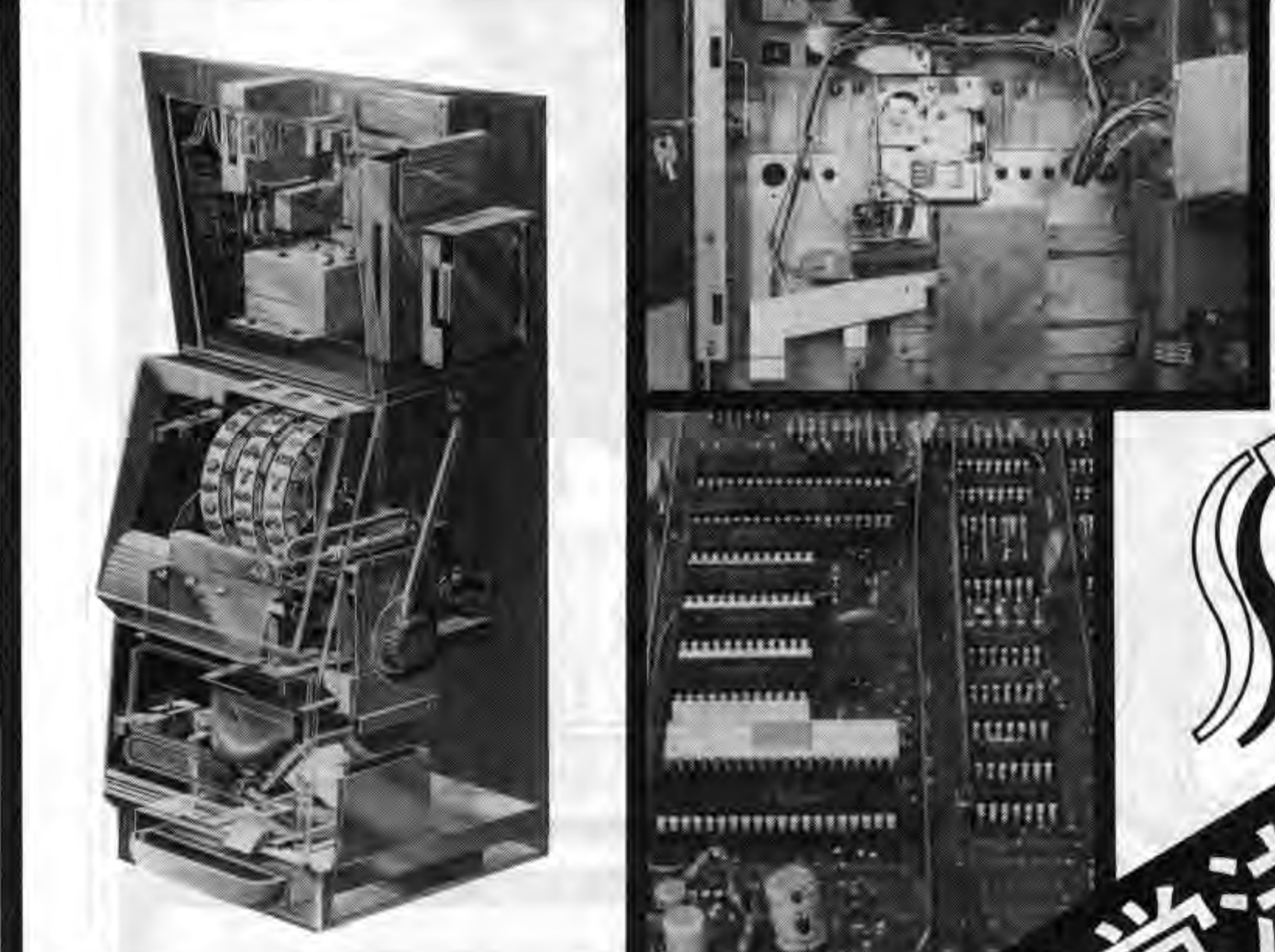

model SL-108
SUPERLINE
《風営法基準》を総て備えたマシン
★
株式会社 **ベドジャパン**
本社 〒556 大阪市浪速区水崎町18番地 TEL. 06(643)3857(大代)

- | | | |
|-------|--------------------------------------|---------------|
| 沖繩支店 | 沖繩ベドジャパン
〒901-22 沖繩県宜野湾市大山436 | ☎09889(7)3333 |
| 東日本支店 | 千葉エンタープライズ
〒276 千葉県八千代市八千代台西5-1-4 | ☎0474(85)3237 |
| 松山支店 | ベド松山
〒790 松山市香町6丁目19 三吉ビル | ☎0899(25)1800 |
| 南丸商事務 | 〒904 沖繩市字諸見里871-1 | ☎0989(38)3468 |

★現在、各都道府県公安委員会の認可が續々とおりています。

連続SF



希望の島

ルーツ(D)

「おや」
「荒涼たる風景だな」
シグマとベータがふと
したきかけから「神」
について不可解な冒険を
したり、「神」について
話をしたりして、いささ
か疲れたものを感
たような体で、風のま
まに漂っている間に、地
球の風景が一変してしま
っていた。
まだ、したたるような
豊かな緑に包まれ、清冽
な冷たい水が網の目のよ
うに地球上のかなりの部
分をおおっていた頃、既
にこのまま事態がすす
めば、近い将来に地球が荒
地と化し果ては風化して
まうことを決り予見し
警告を発していた学者も
いるのにはいたるだが、
庶民たちは、それに耳を
傾げるだけの経済的、時
代錯誤の経済的、時

「おや」
「荒涼たる風景だな」
シグマとベータがふと
したきかけから「神」
について不可解な冒険を
したり、「神」について
話をしたりして、いささ
か疲れたものを感
たような体で、風のま
まに漂っている間に、地
球の風景が一変してしま
っていた。
まだ、したたるような
豊かな緑に包まれ、清冽
な冷たい水が網の目のよ
うに地球上のかなりの部
分をおおっていた頃、既
にこのまま事態がすす
めば、近い将来に地球が荒
地と化し果ては風化して
まうことを決り予見し
警告を発していた学者も
いるのにはいたるだが、
庶民たちは、それに耳を
傾げるだけの経済的、時

「おや」
「荒涼たる風景だな」
シグマとベータがふと
したきかけから「神」
について不可解な冒険を
したり、「神」について
話をしたりして、いささ
か疲れたものを感
たような体で、風のま
まに漂っている間に、地
球の風景が一変してしま
っていた。
まだ、したたるような
豊かな緑に包まれ、清冽
な冷たい水が網の目のよ
うに地球上のかなりの部
分をおおっていた頃、既
にこのまま事態がすす
めば、近い将来に地球が荒
地と化し果ては風化して
まうことを決り予見し
警告を発していた学者も
いるのにはいたるだが、
庶民たちは、それに耳を
傾げるだけの経済的、時

「おや」
「荒涼たる風景だな」
シグマとベータがふと
したきかけから「神」
について不可解な冒険を
したり、「神」について
話をしたりして、いささ
か疲れたものを感
たような体で、風のま
まに漂っている間に、地
球の風景が一変してしま
っていた。
まだ、したたるような
豊かな緑に包まれ、清冽
な冷たい水が網の目のよ
うに地球上のかなりの部
分をおおっていた頃、既
にこのまま事態がすす
めば、近い将来に地球が荒
地と化し果ては風化して
まうことを決り予見し
警告を発していた学者も
いるのにはいたるだが、
庶民たちは、それに耳を
傾げるだけの経済的、時

「おや」
「荒涼たる風景だな」
シグマとベータがふと
したきかけから「神」
について不可解な冒険を
したり、「神」について
話をしたりして、いささ
か疲れたものを感
たような体で、風のま
まに漂っている間に、地
球の風景が一変してしま
っていた。
まだ、したたるような
豊かな緑に包まれ、清冽
な冷たい水が網の目のよ
うに地球上のかなりの部
分をおおっていた頃、既
にこのまま事態がすす
めば、近い将来に地球が荒
地と化し果ては風化して
まうことを決り予見し
警告を発していた学者も
いるのにはいたるだが、
庶民たちは、それに耳を
傾げるだけの経済的、時

バーリーサービス株式会社
大阪事務所 大阪南区南船場町23-1 TEL. (06) 213-5255代
東京事務所 東京都港区東麻布1-27 TEL. (03) 582-0857代

バリ製品レンタルいたします

最低6カ月単位、1カ月1台につき……

ボーナスライン(新品)	¥65,000
ボーナスライン(中古)	¥50,000
ウォール・ストリート(中古)	¥60,000
ブル・マーケット(新品)	¥70,000
ブル・マーケット(中古)	¥60,000
スーパーコンチネンタル(中古)	¥45,000
ファイブライン(中古)	¥30,000

例：スーパーコンチネンタル(中古)5台の場合、毎月小切手¥225,000、あるいは毎月決済の約束手形¥225,000。
なお、6カ月の保証金として約束手形¥2,250,000の担保が必要です。

※この他、機種やレンタル料などご相談に応じています。

好評発売中
ブル・マーケット

6-CARD
8-COIN
NEW EXTRA
DIAGONAL
SCORES

新発売!!
ハイフライヤー

HIGH FLYER
BULL MARKET
BONUS LINE
AND PARTS

namco

THE SUPER AMUSEMENT MACHINES



F-1

マッハ

Mach

**目もくらむ超高速の世界
ナムコ「F-1 マッハ」**

圧倒的なスピードと加速感、身の毛もよだつ迫力と形容され、世界的に高い評価を受けたナムコ「F-1」。それを、より進化させたマシンがこのナムコ「F-1 マッハ」です。スピード感には更に増し、その実感スピードを大きなスピードメーターで表示。その上、最高速の記録装置も付き「F-1」に慣れた人でも、得点だけでなく、スピードの極限への挑戦意欲をもかき立たせずにはおかないでしょう。さらに、路面の凹凸を拾って振動する前輪、「グォーン」と爆音を立てて走り去る車、スリリングな迫力は満点。これだけの内容を持ちながら、「F-1」クラスのマシンとしては極限と言えるまでのコンパクト化、一般アーケードマシン並みの大きさです。



**スーパーバグ
SUPER BUG**



**トリックコースを
ぶっ飛ばせ!**

次から次へとくねくねした道が出て来ます。右へ左へとハンドルをきる楽しさは、ドライブゲームの正統派。おまけにUターン等TVゲームならではの仕掛けの数々、遅く走っても飛ばしても、それぞれの楽しさが得られます。



**スターシップ
STARSHIP 1**



**大宇宙の真只中!
UFOを撃墜せよ!**

宇宙怪獣を退治! 流れ去る星、迫る怪物! まさに惑星群の真只中に突っ込んで行く実感と、宇宙の立体感、迫力満点です。目前の敵全部をいっぺんに攻撃出来る強力な波動砲も装備しています(1ゲーム5発まで)。

パズル N-7 (1人乗り)

ユニークな動き!



★頭を振りながら前後左右に振れ動きます。
★サスペンス溢れるナレーション・効果音・音楽。
★ミサイル発射ボタン付、響くSFミサイル発射音。

■仕様 ●高さ 1,300mm ●幅 1,260mm ●使用電源 AC100V 50/60Hz
●奥行 1,050mm ●重量 70kg ●消費電力 200W

「遊び」をクリエイティブする
株式会社ナムコ

本社 千146 東京都大田区多摩川2-8-5 TEL 03(755)2311(大代)
大阪事務所 千556 大阪市浪速区新川3-630-3南大阪ビル TEL 06(649)5311(大代)
★遊園施設・娯楽機械★ 企画・設計・製作・販売・経営・賃貸・輸出・輸入
★各種イベントの企画・制作・実施★